

VISION

the future starts now

2020

VISION 2020 PLAN OBJECTIVES:
*Comprehensive, Inclusive
and Transformational.*

OBJETIVOS DEL PLAN VISIÓN 2020:
*Exhaustivo. Inclusivo.
Transformacional.*

Bond Vote Set for Monday, October 7, 2019

Voto de bonos establecido el lunes, 7 de octubre de 2019

The projects proposed in this bond referendum are designed to transform South Huntington into the region's bellwether district. Our students will have school buildings offering forward-thinking designed classrooms; STREAM labs (Science-Technology-Research-Engineering-Arts-Math) that expand upon our library media centers; cutting-edge science labs; innovative music, art, and performing arts studios and theatres; and scalable technology infrastructure to meet today's and tomorrow's technology demands. The proposed plan also includes 13 new turf fields, that will meet current and future District needs, as well as increasing opportunities for community use.



Los proyectos propuestos en este referéndum de bonos transformarán a South Huntington en el distrito fronterizo de la región. Nuestros estudiantes tendrán edificios escolares que ofrecen aulas diseñadas con visión al futuro;

Los laboratorios STREAM (Ciencia-Tecnología-Investigación-Ingeniería-Artes-Matemáticas) que amplían nuestros centros de medios de la biblioteca; laboratorios de ciencia de

vanguardia; Estudios y teatros innovadores de música, arte y artes escénicas; y una infraestructura tecnológica escalable para satisfacer las demandas tecnológicas de hoy y de mañana. El propuesto también incluye nuevos campos de césped que satisfaga las necesidades actuales y futuras del Distrito, así como el aumento de oportunidades para el uso de la comunidad.

The Vision 2020 bond proposes major safety and security enhancements, including security vestibules, cameras in buses, classroom doors with automatic door locks and upgraded fire alarm and PA systems. Infrastructure needs are also addressed, replacing outdated equipment and systems that have reached or exceeded their life expectancy. Learn more about the Vision 2020 Bond Plan by visiting southhuntingtonvision2020.com.

El vínculo Visión 2020 propone grandes mejoras en seguridad, incluyendo portales de seguridad, cámaras en los autobuses, puertas de las aulas con cerraduras automáticas y alarma contra incendios mejorados y sistemas de megafonía. Las necesidades de infraestructura también se abordan, reemplazando equipos y sistemas obsoletos que han alcanzado o superado su esperanza de vida. Obtenga más información sobre el Plan de Bonos Vision 2020 visitando a www.southhuntingtonvision2020.com

AN EXHAUSTIVE, INCLUSIVE PLANNING PROCESS OVER 18 MONTHS UN PROCESO DE PLANIFICACIÓN EXHAUSTIVO E INCLUSIVO DE 18 MESES

Developing the Vision 2020 plan was developed over an 18-month period through an open and collaborative process involving all segments of the South Huntington community and the District. Initial input was provided by the District's facilities committee, individual building committees, and the District's engineering and architectural consultants, H2M Architects and Engineers. After input was provided by the above committees, presentations were made at numerous Board meetings, where community reaction and input was provided to the Board. Based on the totality of input from these numerous sources, the Board mapped out the final bond plan that is being presented to the community for a vote on October 7, 2019.

At its core, Vision 2020 is about transforming the educational opportunities for South Huntington students for generations to come. Vision 2020 is about creating pathways for our children to thrive intellectually and emotionally, and becoming global citizens, local citizens, global leaders and local leaders. Vision 2020 is about the future of the South Huntington community, creating a solid foundation for our children today and the generations that will follow.

TWO PROPOSITIONS

The Bond plan puts forth two propositions for the community to vote on. Proposition 1 addresses four primary areas: academics; security, safety and health; athletics, co-curricula and community; and infrastructure. Proposition 2 addresses air conditioning throughout the District.

Why Air Conditioning?

The South Huntington School District campus is used 12 months a year. Over the summer months, the District hosts extensive camp activities as well as summer academic-focused programs for our students. Over 50 percent of District classrooms currently have aging window units, compromising window security, and are less efficient and more costly on an annual basis than the highly efficient split-unit and rooftop units being proposed. Air conditioning helps minimize allergy-related reactions and complications throughout the spring/summer months, when heat can become excessive. From an academic standpoint, effective classroom climate control helps eliminate weather-related distractions that can impede student focus. Proposition 2 can only be approved if Proposition 1 is approved by the community.

El plan, Vision 2020, se desarrolló durante un período de 18 meses a través de un proceso abierto y de colaboración que involucró a todos los segmentos de la comunidad de South Huntington y el Distrito. Los comentarios iniciales fueron proporcionados por el comité de instalaciones del Distrito, los comités de construcción individuales y los consultores de ingeniería y arquitectura del Distrito, los arquitectos de H2M y los ingenieros. Después de que los comités anteriores brindaron sus aportes, se realizaron presentaciones en numerosas reuniones de la Junta, en las que se brindó una amplia reacción de la comunidad y se brindaron aportes a la Junta. Sobre la base de la totalidad de los aportes de estas numerosas fuentes, la Junta planificó el plan final de bonos que se presentará a la comunidad para su votación el 7 de octubre de 2019.

En su esencia, Vision 2020 se trata de transformar las oportunidades educativas para los estudiantes de South Huntington para las generaciones venideras. Vision 2020 se trata de crear caminos para que nuestros niños prosperen intelectual y emocionalmente, y convertirse en ciudadanos globales, ciudadanos locales, líderes globales y líderes locales. Vision 2020 trata sobre el futuro de la comunidad de South Huntington, creando una base sólida para nuestros niños de hoy y las generaciones que los seguirán.

DOS PROPUESTAS

El plan de Bonos presenta dos propuestas para que la comunidad vote. La Proposición 1 aborda cuatro áreas principales: académicos; seguridad, protección y salud; atletismo, co-curricular y comunitario; e infraestructura. La Proposición 2 aborda el aire acondicionado en todo el Distrito.

¿Por qué aire acondicionado?

El campus del Distrito Escolar de South Huntington se usa 12 meses al año. Durante los meses de verano, el Distrito organiza extensas actividades de campamento, así como programas académicos de verano para nuestros estudiantes. Más del 50 por ciento de las aulas del Distrito actualmente tienen unidades de ventana antiguas, que comprometen la seguridad de la ventana, y menos eficientes y más costosas en forma anual que las unidades divididas y de techo altamente eficientes que se proponen. El aire acondicionado ayuda a minimizar las reacciones y complicaciones relacionadas con la alergia durante los meses de primavera / verano cuando el calor puede llegar a ser excesivo. Desde un punto de vista académico, el control eficaz del clima en el aula ayuda a eliminar las distracciones relacionadas con el clima que pueden impedir el enfoque de los estudiantes. La Propuesta 2 solo puede aprobarse si la Propuesta 1 es aprobada por la comunidad.

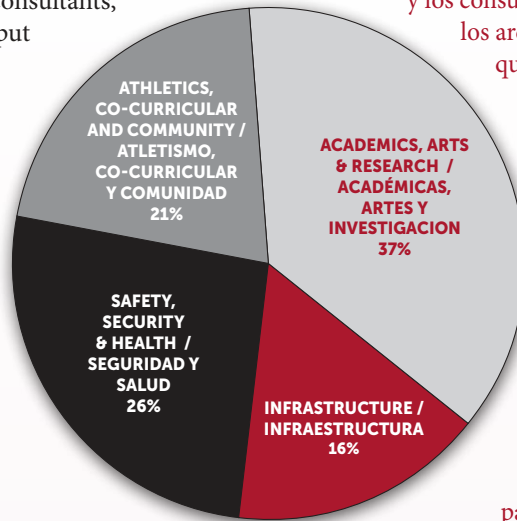

OAKWOOD PRIMARY CENTER

SECURITY & SAFETY

- Main entrance security vestibule
- Exterior safety/security lighting (LED)
- Fire alarm system upgrade
- Window replacements and repairs
- Pavement renovations
- Asbestos pipe wrapping and fitting abatement
- Automatic door lock system

ACADEMIC SPACES

- STREAM Lab/Library Media Center
- Convert current library into two classrooms
- Forum upgrades
- Interior door replacements
- Classroom casework replacement
- Classroom partitions

ATHLETIC SPACES

- Recreation area upgrades

INFRASTRUCTURE

- Masonry and repointing
- Bathroom renovations
- Cafeteria/kitchen renovations
- Interior walls renovations
- PA system upgrade

SEGURIDAD Y SALUD

- Portal de seguridad de entrada principal.
- Iluminación de seguridad exterior (LED)
- Actualización del sistema de alarma contra incendios.
- Reemplazo de ventanas y reparaciones.
- Renovaciones de pavimentos.
- Envoltura de tubería de amianto y reducción de montaje

ESPACIOS ACADÉMICOS

- Laboratorio STREAM y Centro de medios de la biblioteca
- Convertir la biblioteca en dos aulas.
- Actualizaciones del foro
- Reemplazos de puertas interiores.
- Sistemas automáticos de cierre de puertas.
- Reemplazo de trabajo de clase
- Particiones de salón de clases

ESPACIOS ATLÉTICOS

- Mejoras en el área recreativa.

INFRAESTRUCTURA

- Albañilería y reubicación.
- Renovaciones de baños.
- Cafetería / remodelaciones de cocina.
- Reformas interiores de muros.
- Actualización del sistema PA



Arts Center / Centro de Artes



Parking Expansion / Ampliación de aparcamiento



New Classroom / Nueva Aula

COUNTRYWOOD PRIMARY CENTER

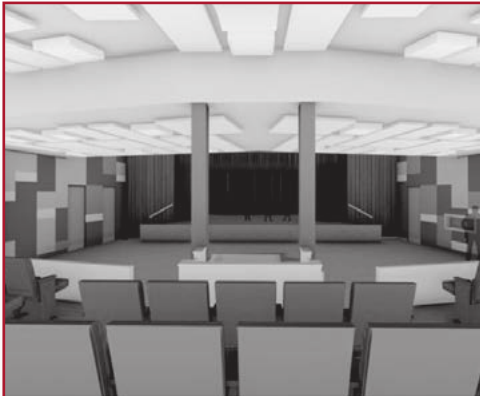

Music Hall / Salón de música



ENL Suite / Suite de ENL

SECURITY & SAFETY

- Main entrance security vestibule
- Exterior safety/security lighting (LED)
- Fire alarm system upgrade
- Window replacements
- Storm water drainage upgrades
- Pavement renovations
- Asbestos pipe wrapping and fitting abatement
- Automatic door lock system

ACADEMIC SPACES

- STREAM Lab/Library Media Center
- Classroom additions
- Convert library into ENL suites
- Forum upgrades
- Classroom door replacements
- Classroom casework replacement

INFRASTRUCTURE

- Masonry and repointing
- Bathroom renovations
- Cafeteria/kitchen renovations
- Interior wall renovations
- PA system upgrade

SEGURIDAD Y SALUD

- Portal de seguridad de entrada principal.
- Iluminación exterior de seguridad / protección (LED).
- Actualización del sistema de alarma contra incendios.
- Reemplazos de ventanas
- Mejoras de drenaje de aguas pluviales.
- Renovaciones de pavimentos.
- Envoltura de tubería de amianto y reducción de montaje

ESPACIOS ACADÉMICOS

- Laboratorio STREAM y Centro de medios de la biblioteca
- Aulas adicionales
- Convertir la biblioteca en suites ENL
- Actualizaciones del foro
- Sistemas automáticos de cierre de puertas.
- Reemplazos de puertas de aula
- Reemplazo de trabajo de clase

INFRASTRUCTURE

- Albañilería y reubicación.
- Renovaciones de baños.
- Renovaciones a cafetería / cocina.
- Renovaciones interiores de paredes.
- Actualización del sistema PA

BIRCHWOOD INTERMEDIATE SCHOOL

SECURITY & SAFETY

- Main entrance security vestibule
- Exterior safety/security lighting (LED)
- Fire alarm system upgrade
- Replace exterior doors and hardware
- Window replacements
- Storm water drainage upgrades
- Pavement renovations
- Asbestos pipe wrapping and fitting abatement
- Automatic door lock system

ACADEMIC SPACES

- STREAM Lab/Library Media Center
- Convert library into two classrooms
- Pre-engineered greenhouse
- Gymnasium upgrades
- Classroom casework replacement
- Fitness/health room

INFRASTRUCTURE

- Masonry and repointing
- Bathroom renovations
- Interior wall renovations
- Ductwork and insulation upgrades
- Kitchen renovations
- Pre-engineered storage shed
- PA system upgrade
- Various HVAC upgrades and exhaust fan replacement

SEGURIDAD Y SALUD

- Portal de seguridad de entrada principal.
- Iluminación de seguridad exterior (LED)
- Actualización del sistema de alarma contra incendios.
- Reemplazar puertas y herrajes exteriores
- Reemplazos de ventanas
- Mejoras de drenaje de aguas pluviales.
- Renovaciones de pavimentos.
- Envoltura de tubería de amianto y reducción de montaje
- Sistema automático de bloqueo de puertas.

ESPACIOS ACADÉMICOS

- Laboratorio STREAM y Centro de medios de la biblioteca
- Convertir la biblioteca en dos aulas.
- Invernadero pre-diseñado
- Actualizaciones de gimnasio.
- Reemplazo de trabajo de clase
- Gimnasio/aulas de salud

INFRAESTRUCTURA

- Albañilería y reubicación.
- Renovaciones de baños.
- Renovaciones interiores de muros.
- Actualizaciones de conductos y aislamiento.
- Renovaciones de cocinas.
- Cobertizo de almacenamiento pre-diseñado
- Actualización del sistema PA
- Varias actualizaciones de HVAC y reemplazo del ventilador de escape



STREAM Lab / Library Media Center / Laboratorio STREAM/Centro de Medios



Pre-engineered Greenhouse / Invernadero pre-diseñado



Fitness / Health Room / Sala de fitness y salud

MAPLEWOOD INTERMEDIATE SCHOOL



Security Vestibule / Vestíbulo de seguridad



STREAM Lab / Library Media Center Laboratorio STREAM/Centro de Medios



Fire Alarm Upgrade Mejoras de alarma de incendio

SECURITY & SAFETY

- Main entrance security vestibule
- Exterior safety/security lighting (LED)
- Fire alarm system upgrade
- Various concrete sidewalk replacement
- Replace exterior doors and hardware
- Window replacements
- Storm water drainage upgrades
- Pavement renovations
- Asbestos pipe wrapping and fitting abatement
- Automatic door lock system

ACADEMIC SPACES

- STREAM Lab/Library Media Center
- Convert library into two classrooms
- Pre-engineered greenhouse
- Fitness/health room
- Gymnasium upgrades
- Classroom flooring renovations
- Classroom casework replacement

ATHLETIC SPACES

- Athletic field upgrades

INFRASTRUCTURE

- Roofing renovations
- Bathroom renovations
- Kitchen/cafeteria renovations
- Interior wall renovations
- Pre-engineered storage shed
- PA system upgrade
- Interior stair upgrades
- Various HVAC upgrades

SEGURIDAD Y SALUD

- Portal de seguridad de entrada principal.
- Iluminación de seguridad exterior (LED)
- Actualización del sistema de alarma contra incendios.
- Reemplazo de varias aceras de concreto.
- Reemplazar puertas y herrajes exteriores
- Reemplazos de ventanas
- Mejoras de drenaje de aguas pluviales.
- Renovaciones de pavimentos.
- Envoltura de tubería de amianto y reducción de montaje

ESPACIOS ACADÉMICOS

- Laboratorio STREAM y Centro de medios de la biblioteca
- Convertir la biblioteca en dos aulas.
- Invernadero pre-diseñado
- Gimnasio/aulas de salud
- Actualizaciones de gimnasio.
- Renovaciones de pisos de aulas
- Reemplazo del casos de aula.

ESPACIOS ATLÉTICOS

- Mejoras en el campo atlético.

INFRAESTRUCTURA

- Renovaciones de techos
- Renovaciones de baños.
- Renovaciones de cocina / cafetería
- Renovaciones interiores de muros.
- Cobertizo de almacenamiento pre-diseñado
- Actualización del sistema PA
- Mejoras interiores de escaleras.
- Varias actualizaciones de HVAC

SILAS WOOD SIXTH GRADE CENTER

SECURITY & SAFETY

- Main entrance security vestibule
- Exterior safety/security lighting (LED)
- Fire alarm system upgrade
- Window replacements
- Asbestos pipe wrap & fitting abatement
- Automatic door lock system

ACADEMIC SPACES

- STREAM Lab/Library Media Center
- Gymnasium upgrades
- Interior door replacements
- Classroom casework replacement

INFRASTRUCTURE

- Masonry and repointing
- Bathroom renovations
- Kitchen/cafeteria renovations
- Locker replacements
- Additional electrical power receptacles
- Pavement renovations
- Interior wall renovations
- PA system upgrades

SEGURIDAD Y SALUD

- Portal de seguridad de entrada principal.
- Iluminación de seguridad exterior (LED)
- Actualización del sistema de alarma contra incendios.
- Reemplazos de ventanas
- Envoltura de tubería de asbesto y reducción de la conexión

ESPACIOS ACADÉMICOS

- Laboratorio STREAM y Centro de medios de la biblioteca
- Sistema automático de cierre de puertas.
- Actualizaciones de gimnasio.
- Reemplazos de puertas interiores.
- Reemplazo de trabajo de clase

INFRAESTRUCTURA

- Albañilería y reubicación.
- Renovaciones de baños.
- Renovaciones de cocina / cafetería
- Reemplazos de casilleros
- Receptáculos eléctricos adicionales.
- Renovaciones de pavimentos.
- Renovaciones interiores de muros.
- Actualizaciones del sistema de PA



STREAM Lab / Library Media Center / Laboratorio STREAM/Centro de Medios



Gym Upgrades / Mejoras al gimnasio

STIMSON MIDDLE SCHOOL



Forum Renovation / Renovaciones del foro



Pocket Theatre / Teatro

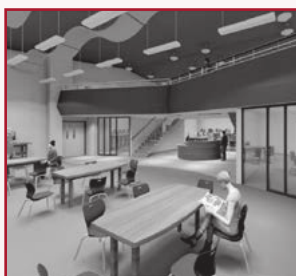

STREAM Lab / Library Media Center / Laboratorio STREAM/Centro de Medios

SECURITY & SAFETY

- Main entrance security vestibule
- Exterior safety/security lighting (LED)
- Fire alarm system upgrade
- Replace exterior doors and hardware
- Various classroom window replacements and repairs
- Pavement renovations
- Parking lot expansion
- Automatic door lock system

ACADEMIC SPACES

- STREAM Lab/Library Media Center
- Forum renovation
- Science lab renovations/STEM upgrades
- Boys' and girls' locker room renovations
- Classroom door replacements
- Locker room upgrades and new lockers

ATHLETIC SPACES

- Athletic complex (soccer, lacrosse, and field hockey fields)
- Athletic field and turf track upgrades (five fields)

INFRASTRUCTURE

- Masonry and pointing
- Parking expansion
- PA system upgrade
- Interior stair upgrades

SEGURIDAD Y SALUD

- Portal de seguridad de entrada principal.
- Iluminación de seguridad exterior (LED).
- Actualización del sistema de alarma contra incendios.
- Reemplazar puertas y herrajes exteriores.
- Varios reemplazos de ventanas de aula y reparaciones.
- Renovaciones de pavimentos.
- Ampliación del estacionamiento.

ESPACIOS ACADÉMICOS

- Laboratorio STREAM y Centro de medios de la biblioteca.
- Renovación del foro.
- Renovaciones de laboratorio de ciencias / actualizaciones STEM.
- Sistema automático de cierre de puertas.
- Renovaciones de vestuarios de niños y niñas.
- Reemplazo de vestuario de gimnasio / cortinas.
- Reemplazos de puertas de aula
- Mejoras de vestuarios y nuevos armarios.

ESPACIOS ATLÉTICOS

- Complejo atlético (campos de fútbol, lacrosse y hockey sobre césped)
- Mejoras en el campo de atletismo y en el césped (cinco campos)

INFRAESTRUCTURA

- Albañilería y reubicación.
- Ampliación del aparcamiento.
- Actualización del sistema PA
- Mejoras interiores de las escaleras.

WALT WHITMAN HIGH SCHOOL

SECURITY & SAFETY

- Main entrance security vestibule
- Exterior safety/security lighting (LED)
- Fire alarm system upgrade
- Storm water drainage upgrades
- Pre-engineered security guard booth/fencing
- Various classroom window replacements and repairs
- Pavement renovations
- Asbestos pipe wrapping and fitting abatement
- Automatic door lock system

ACADEMIC SPACES

- Forum renovation
- Library Media Center renovations
- Leadership Center
- Marine Biology and Research Center
- Robotics Center
- Cyber-Security Lab Center
- Television/radio studio renovations
- Science lab renovations/STEM upgrades
- Pre-engineered greenhouse
- Art gallery
- Fitness center
- School store
- Various classroom casework replacements

ATHLETIC SPACES

- Athletic complex stadium entrance
- Main stadium field—bleachers, concession area and press box
- Turf fields
- Lacrosse and field hockey fields
- Athletic field upgrades
- Multipurpose courts

INFRASTRUCTURE

- Roofing replacement
- Exterior and interior masonry and pointing
- Bathroom renovations
- Gymnasium/locker room renovations
- Various electrical panel replacements
- Interior wall renovations
- Pre-engineered storage shed
- Exterior door replacement
- PA system upgrade
- Domestic water heater upgrade
- Interior upgrades

SEGURIDAD Y SALUD

- Portal de seguridad de la entrada principal.
- Iluminación de seguridad exterior (LED).
- Actualización del sistema de alarma contra incendios.
- Mejoras de drenaje de aguas pluviales.
- Cabina de guardia de seguridad / vallas pre-diseñadas.
- Varios reemplazos de ventanas de aula y reparaciones.
- Renovaciones de pavimentos.
- Envoltura de tubería de amianto y reducción de montaje.

ESPACIOS ACADÉMICOS

- Renovación del foro.
- Renovaciones de centro de medios en la Biblioteca.
- Centro de Liderazgo.
- Centro de investigación y biología marina.
- Centro de robótica.
- Laboratorio de Seguridad Cibernética
- Renovaciones en estudios de radio y televisión.
- Renovaciones de laboratorio de ciencias / actualizaciones STEM.
- Invernadero pre-diseñado.
- Galería de arte.
- Sistema automático de cierre de puertas.
- Gimnasio.
- Tienda escolar.
- Varios reemplazos de casos de aula.

ESPACIOS ATLÉTICOS

- Entrada al estadio del complejo atlético.
- Estadio del Campo principal: gradas, área de concesiones y buzón de prensa
- Campos de césped.
- Campos de lacrosse y hockey sobre césped.
- Mejoras en el campo atlético.
- Canchas de multipropósito

INFRAESTRUCTURA

- Reemplazo de techos.
- Albañilería exterior e interior y re inserción.
- Renovaciones de baños.
- Renovaciones de gimnasio / vestuario.
- Varios reemplazos de cuadros eléctricos.
- Renovaciones interiores de muros.
- Cobertizo de almacenamiento pre-diseñado
- Reemplazo de puertas exteriores.
- Actualización del sistema PA.
- Actualización del calentador de agua doméstico.
- Mejoras interiores.

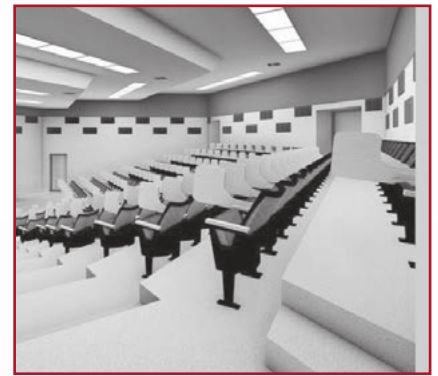

Forum Renovation / Renovaciones del foro



Multipurpose Courts / Canchas de multipropósito



TV/Radio Studio Renovations / Estación de TV / Radio



Cyber-Security Lab Center / Laboratorio de Seguridad Cibernética

Projects are also planned for Memorial and for a new Wildcats Hall that will include a Special Education Transition Center, instructional space, a student/senior citizen interactive center, a TRI-CYA Center, and an internet cafe providing free, WiFi access for students and community members. Please visit SouthHuntingtonVision2020.com for complete information.

También se planean proyectos para El Sala Wildcats que incluirá un Centro de transición de Educación Especial, espacio de instrucción, Un centro interactivo para estudiantes / personas mayores, un Centro TRI-CYA, y un café internet que proporciona libre acceso para estudiantes y miembros de la comunidad. Por favor visite SouthHuntingtonVision2020.com para obtener información completa.

STATE AID TO COVER OVER 49% OF TOTAL BOND PLAN COSTS. LA AYUDA ESTATAL CUBRIRÁ MÁS DEL 49% DE LOS COSTOS DEL PLAN TOTAL DE BONOS.

Estimated cost to average homeowner is \$21.60 per month.
El costo estimado para el propietario promedio es \$ 21.60 por mes. **

State Aid Reimbursement Rate and Low Interest Rates to Mitigate Tax Impact

The District's state aid reimbursement rate is 54 percent on all qualifying projects. Based on information provided to the District from its architects and state aid specialists, 92 percent of all projects proposed in Proposition 1 and Proposition 2 (air conditioning) will be eligible for the District's 54 percent state aid reimbursement. With 92 percent of all projects eligible, approval of the bond plan would result in the District being reimbursed \$57,032,887. These cost savings would significantly lower the tax impact on South Huntington taxpayers.

In a similar vein, current low interest rates would help mitigate the overall cost of the bond plan.

If the bond plan is approved by the community, the District will issue a series of 15-year bonds over the course of seven years. It is estimated all work proposed in the bond plan will be completed within a seven year period. Each year over the first seven years, there will be a tax increase related to that year's bond issue. After the first seven years, the annual bond-related tax impact will remain constant for eight years. Starting in year 16, the tax impact will gradually decrease until all bonds are retired in year 21. **The charts below illustrate the tax impact on three home values representative of the different homes in the South Huntington community. The charts are based on the current interest rate of 2.5 percent and the cost savings to be realized from state aid reimbursements through the life of the bond.**

Tasa de reembolso de la ayuda estatal y tasas de interés bajas para mitigar el impacto fiscal

La tasa de reembolso de ayuda estatal del Distrito es 54 por ciento en todos los proyectos que califican. Según la información provista al Distrito por sus arquitectos y especialistas en ayuda estatal, 92 por ciento de todos los proyectos propuestos en la Proposición 1 y la Proposición 2 (aire acondicionado) serán elegibles para el reembolso del 54 por ciento de ayuda estatal del Distrito. Con el 92 por ciento de todos los proyectos elegibles, la aprobación del plan de bonos resultaría en un reembolso del Distrito de \$ 57,032,887 (más los intereses asociados). Estos ahorros de costos reducirían significativamente el impacto fiscal en los contribuyentes de South Huntington.

De manera similar, las bajas tasas de interés actuales ayudarían a mitigar el costo general del plan de bonos.

Si el plan de bonos es aprobado por la comunidad, el Distrito emitirá una serie de bonos a 15 años en el transcurso de siete años. Se estima que todo el trabajo propuesto en el plan de bonos se completará dentro de un período de siete años. Cada año durante los primeros siete años, habrá un aumento de impuestos relacionado con la emisión de bonos de ese año. Después de los primeros siete años, el impacto fiscal anual relacionado con los bonos se mantendrá constante durante ocho años. A partir del año 16, el impacto fiscal disminuirá gradualmente hasta que todos los bonos se retiren en el año 21. Las tablas a continuación ilustran el impacto fiscal en los valores de tres casas representativas de las diferentes casas en la comunidad de South Huntington. Las tablas se basan en la tasa de interés actual del 2.5 por ciento y los ahorros en costos que se obtendrán de los reembolsos de ayuda estatal por la duración del bono.

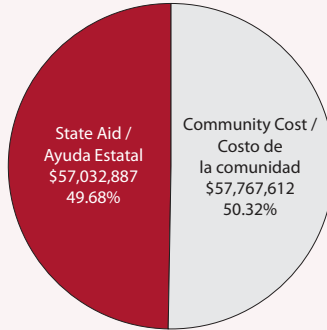

FOR A HOUSE VALUED AT \$353,850 / PARA UNA CASA VALUADA EN \$ 353,850

2021	2022	2023	2024	2025	2026	2027-2035								2036	2037	2038	2039	2040	2041	
36.23	72.46	108.69	144.92	181.15	217.38	253.61	253.61	253.61	253.61	253.61	253.61	253.61	253.61	253.61	217.38	181.15	144.92	108.69	72.46	36.23

**TOTAL OF \$3,804.15 OVER THE 21-YEAR LIFE OF THE BOND (\$15 PER MONTH)
TOTAL DE \$ 3,804.15 A LO LARGO DE LA VIDA DE 21 AÑOS DEL BONO (\$ 15 POR MES)**

FOR A HOUSE VALUED AT \$507,700 / PARA UNA CASA VALUADA EN \$ 507,700

2021	2022	2023	2024	2025	2026	2027-2035								2036	2037	2038	2039	2040	2041	
51.83*	103.66	155.49	207.32	259.15	310.98	362.81	362.81	362.81	362.81	362.81	362.81	362.81	362.81	362.81	310.98	259.15	207.32	155.49	103.66	51.83

**TOTAL OF \$5,442.15 OVER THE 21-YEAR LIFE OF THE BOND (\$21.60 PER MONTH)
TOTAL DE \$ 5,442.15 A LO LARGO DE LA VIDA DE 21 AÑOS DEL BONO (\$ 21.60 POR MES)**

FOR A HOUSE VALUED AT \$661,540 / PARA UNA CASA VALUADA EN \$ 661,540

2021	2022	2023	2024	2025	2026	2027-2035								2036	2037	2038	2039	2040	2041	
67.83	135.66	203.49	271.32	339.15	406.98	474.81	474.81	474.81	474.81	474.81	474.81	474.81	474.81	474.81	406.98	339.15	271.32	203.49	135.66	67.83

**TOTAL OF \$7,122.15 OVER THE 21-YEAR LIFE OF THE BOND (\$28.26 PER MONTH)
TOTAL DE \$ 7,122.15 A LO LARGO DE LA VIDA DE 21 AÑOS DEL BONO (\$ 28.26 POR MES)**

*HOW WE CALCULATED THE NUMBERS: For a \$507,700 house, Propositions 1 and 2 will cost an increase of \$103 per year, for each of the first seven years. 92% (estimated) of this \$103 per year will receive 54% State Aid (under current NYS Guidelines). \$103 x .92 = \$94.76 (\$103 - \$94.76 = \$8.24 NOT eligible for State Aid). Therefore, the taxpayer assumes 46% of the \$94.76 \$94.76 x .46 = \$43.59. We then add this \$43.59 to the \$8.24 that is NOT eligible for State Aid. \$43.59 + \$8.24 = \$51.83

*Cómo SOCIAMOS los NÚMEROS: para una casa de \$507,700, las Proposiciones 1 y 2 costarán un aumento de \$103 por año, para cada uno de los primeros siete años. El 92% (estimado) de estos 103 dólares anuales recibirá un 54% de ayuda Estatal (según las actuales directrices del NYS). \$ 103 recuerda. 92 = \$94.76 (\$103 - \$94.76 = \$8.24 no pueden optar a la Ayuda Estatal). Por lo tanto, el contribuyente asume el 46% de los \$94.76 \$94.76 x .46 = \$43.59. Luego añadimos estos \$ 43.59 a los \$ 8.24 debería que no son elegibles para la Ayuda Estatal. \$ 43.59 + \$ 8.24 debería = \$ 51.83.

* Estimated cost of \$21.60 per month is for a home valued at \$507,700 over the 21-year life of the bond repayment assuming a 2.5 percent interest rate and incorporating projected state aid reimbursement. / * El costo estimado de \$ 21.60 por mes es para una casa valorada en \$ 507,700 durante el periodo de vigencia de los 21 años del reembolso del bono, asumiendo una tasa de interés del 2.5 por ciento e incorporando el reembolso de ayuda estatal proyectado.



**COMPREHENSIVE. INCLUSIVE. TRANSFORMATIONAL.
EXHAUSTIVO. INCLUSIVO. TRANSFORMACIONAL.**

BOND REFERENDUM VOTE

Monday, October 7, 2019

12 Noon – 9:00 PM

Walt Whitman High School – North Gymnasium

ABSENTEE BALLOTS

Residents who cannot vote in person may vote by absentee ballot, if eligible. Absentee ballot applications may be requested from the District Clerk's office at 631-812-3071 or download from the District's website—www.shufsd.org—under the Board of Education section > Bond Information, select either the English or Spanish Absentee ballot application. All applications must be received by Monday, September 30, 2019 if the absentee ballot is to be mailed in, or by Friday, October 4, 2019 if the ballot is to be personally delivered and returned.

VOTER ELIGIBILITY

In order to vote, you must be:

- a United States citizen
- 18 years of age or older
- a resident of the South Huntington School District for at least 30 days prior to the vote

If you have not previously voted in a District election or budget vote, with proper identification (i.e., driver's license or bill with resident's address) you can vote that same day/evening.

For more information, please call the District Clerk's office at 631-812-3071.

VOTO DE REFERÉNDUM DE BONOS

Lunes 7 de octubre de 2019

12 del mediodía - 9:00 PM

Escuela Secundaria de Walt Whitman - Gimnasio Norte

LOS VOTOS POR CORREO

Los residentes que no pueden votar en persona puede votar por correo, si es elegible. solicitudes de voto ausente se pueden solicitar a la oficina del Secretario del Distrito al 631-812-3071 o descargado del sitio web — www.shufsd.org — en la sección de la Junta de Educación > Información sobre bonos. Todas las solicitudes deben ser recibidas el lunes 30 de septiembre de, 2019 si el voto en ausencia es para ser enviada. Si la votación se ha de devolver personalmente, el plazo de solicitudes es el viernes, 4 de octubre de, el año 2019.

ELEGIBILIDAD DE VOTANTES

Para poder votar, debe ser:

- ciudadano de los Estados Unidos
- 18 años de edad o más
- un residente del Distrito Escolar de South Huntington por lo menos 30 días antes de la votación

Si usted no ha votado anteriormente en una elección del Distrito o votación del presupuesto, con la identificación apropiada (es decir, la licencia de conducir o una factura con la dirección del residente) se puede votar ese mismo día / noche.

Para obtener más información, por favor llame a la oficina del Secretario del Distrito al 631-812-3071.

SOUTHHUNTINGTONVISION2020.COM